

26-27 Maggio 2001

CONCERTI NELLE FRAZIONI DELLA NESA E DEL GRUMASONE

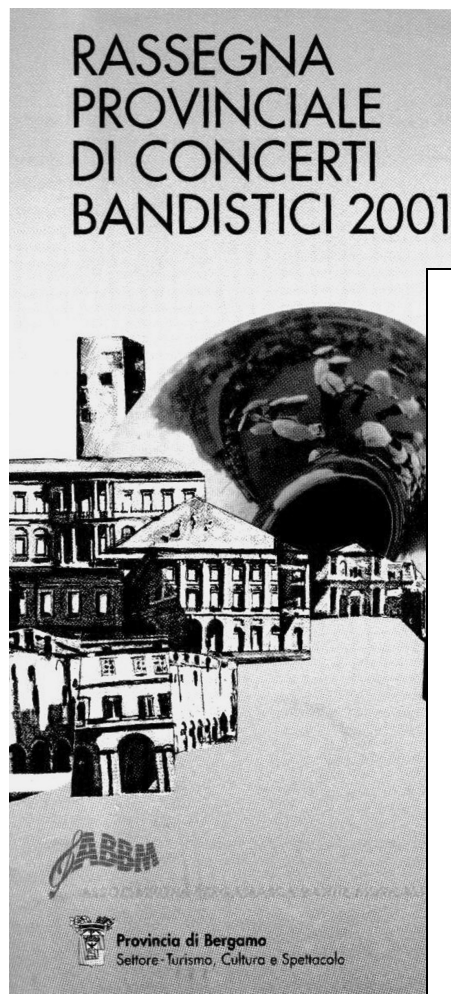

Questo primo anno del Terzo Millennio vede ancora una volta prendere il via la Rassegna Provinciale dei concerti bandistici.

E questa XIV edizione, più di quelle che l'hanno preceduta, porta i segni di quel cambiamento avvenuto nel corso degli ultimi decenni nella banda

Oggi è formata in prevalenza di giovani e giovanissimi d'ambosessi, i nipoti o i figli che non conoscevano nulla o quasi della tradizione dei nonni o dei padri musicanti.

Ora, anche loro, hanno messo le radici e si affiancano l'uno accanto all'altro per dare linfa a questo grande albero che continua a ramificare con sempre più germogli nuovi e con radici più forti e vitali.

Il rinnovamento a cui abbiamo assistito dalla metà circa degli anni 70/80 in massima parte è dovuto, oltre che alla preponderante presenza delle nuove generazioni, spesso spinte dall'onda della musica di consumo, al consolidamento della struttura associativa istituzionale e della nuova Dirigenza. Senza dimenticare l'aver adeguato nelle scuole di musica, la formazione che è ora più vicina al professionismo con nuovi metodi d'insegnamento. Non solo un "Maestro" tutto fare, come prima, ma tanti insegnamenti per sezione strumentale.

Questo spiega anche le ragioni della grande ripresa dell'attività artistica sempre più esigente sempre più integrata tra "internet" e mondo dei "mass media", ma con la grande soddisfazione di proporre al nostro amato pubblico l'emozione della musica dal "vivo" eseguita dai nostri sempre più bravi "bandisti". Amate la Banda!

Un ringraziamento sentito dunque a tutti i Corpi Bandistici e ai loro Maestri, all'Assessorato Provinciale al Turismo e allo Spettacolo, alle Comunità Montane Valle Brembana, Valle Cavallina, Monte Bronzone e Basso Sebino, al Consorzio Imbrifero Montano del lago di Como e fiumi Brembo e Serio, agli Enti e alle Amministrazioni Comunali che ospitano i Concerti della Rassegna.

**GIUSEPPE CURRIERI**

## RASSEGNA PROVINCIALE DI CONCERTI BANDISTICI '2001



ASSOCIAZIONE BERGAMASCA BANDE MUSICALI

con il patrocinio e contributo:

PROVINCIA DI BERGAMO - Settore-Turismo, Sport, Cultura Spettacolo

con il contributo:

Comunità Montana Valle Brembana

Comunità Montana Monte Bronzone e Basso Sebino

Comunità Montana Valle Cavallina

Consorzio Imbrifero Montano del Lago di Como  
e fiumi Brembo e Serio

con la collaborazione dei Comuni, sede di concerti:

Albino	Carvico	Isola di Fondra	San Giovanni Bianco
Alzano Lombardo	Cassiglio	Leffe	Santa Brigida
Ambivere	Castione della Pres.	Mezzoldo	Sarnico
Averara	Chignolo d'Isola	Moio de' Calvi	Schilpario
Bagnatica	Chiuduno	Monasterolo	Seriate
Bolgare	Cisano Bergamasco	Ornica	Tavernola Bergamasca
Bonate Sopra	Cornalba	Osio Sopra	Terno d'Isola
Bonate Sotto	Costa Serina	Palazzago	Valnegra
Bothanuco	Cava	Ponte San Pietro	Valtorta
Bracca	Curno	Pradalunga	Villa d'Addo
Calalziocorte	Ghisalba	Presezzo	Villongo
Carona	Grumello del Monte	Rancobello	Zogno

Servizi giornalistici - radiofonici - televisivi:

L'ECO DI BERGAMO - IL NUOVO GIORNALE DI BERGAMO

BERGAMO SETTE - LA NOSTRA DOMENICA - LA VOCE - BERGAMO TV

RADIO "ALTA" - RADIO "E" - "RADIO Z" - ANTENNA 2 TV CLUSONE

Bande partecipanti alla Rassegna:

Adrara S. Martino	Castione della Presolana	Leffe	San Giovanni Bianco
Adro	Cene	Lovere	San Paolo d'Argon
Albino	Chignolo d'Isola	Mapello	Santa Brigida
Alzano Lombardo	Chiuduno	Mariano al Brembo	Sarnico
Arcene	Clusone	Medolago	Seriate
Aprica	Calzate	Mozzanica	Soriso
Bagnatica	Credaro	Nese	Stezzano
Bergamo Città dei Mille	Dossena	Nembro	Tavernola Bergamasca
Bolgare	Fara Olivana	Osio Sotto	Telgate
Brembate Sotto	Foresto Sparso	Palazzago	Trescore Balneario
Brignano d'Adda	Gandino	Pentabras	Villa d'Almé
Calalziocorte "Donizetti"	Gaverina	Piazza Bremb. / Lenno	Villa d'Ogna
Calalziocorte "Verdi"	Ghisalba	Ponte Nassa	Villongo
Caravaggio	Gromo	Pradalunga	Zogno
Casazza	Grumello del Monte	Ragno - Fanfara Ano	

Località Sede di Rassegna	Bande Partecipanti	Data Concerti
<b>Sarnico</b>	Villongo - Credaro	<b>11 maggio</b>
	Sarnico - Foresto Sparso	<b>18 maggio</b>
	Tavernola - Adrara S. Martino	<b>25 maggio</b>
<b>Alzano Lombardo</b> (Frazione Nesa)	Nese	<b>26 maggio</b>
	(Frazione Grumasono)	<b>27 maggio</b>
<b>Chiuduno</b>	Chiuduno	<b>19 maggio</b>
<b>Leffe</b>	Leffe	<b>25 maggio</b>
<b>Villa d'Adda</b>	Stezzano	<b>26 maggio</b>
<b>Calalziocorte</b> (Frazione Centro)	Palazzago	ore 16,30 <b>27 maggio</b>
(Frazione Foppenico)	Calalzio "Verdi"	<b>7 giugno</b>
(Frazione Sala)	Chignolo	<b>23 giugno</b>
(Frazione Sopra Corna)	Calalzio "Donizetti"	ore 16,30 <b>8 luglio</b>
<b>Cisano Bergamasco</b>	Clusone	<b>2 giugno</b>
<b>Pradalunga</b>	Telgate	<b>2 giugno</b>
<b>Bonate Sotto</b>	Ghisalba	<b>2 giugno</b>
<b>Terno d'Isola</b>	Mapello	<b>3 giugno</b>
<b>Chignolo d'Isola</b>	Mozzanica	<b>10 giugno</b>
<b>Ghisalba</b>	Bagnatica	<b>16 giugno</b>
<b>Bolgare</b>	Bolgare	<b>15 giugno</b>
<b>Leffe</b>	Adro	<b>23 giugno</b>
<b>Tavernola Bergamasca</b>	Lovere	<b>24 giugno</b>
<b>Bagnatica</b>	Villongo	<b>24 giugno</b>
<b>Carvico</b>	Ponte Nassa	<b>1 luglio</b>
<b>Chignolo d'Isola</b>	Chignolo d'Isola	<b>1 luglio</b>
<b>Albino</b>	Albino	<b>6 luglio</b>
	S. Paolo d'Argon	<b>15 luglio</b>
	Caravaggio	<b>22 luglio</b>
<b>Alzano Lomb. Par. Mont.</b>	Alzano / Nembro	<b>7 luglio</b>

## UNITÀ PASTORALE DI NESE E DI MONTE DI NESE

COMUNITÀ PARROCCHIALI DELLA NATIVITÀ DELLA BEATA VERGINE MARIA

E DELLA TRASFIGURAZIONE DI NOSTRO SIGNORE GESU' CRISTO SUL MONTE DI NESE  
E DI SAN GIORGIO MARTIRE IN NESE - ALZANO L. - BG

ANNO PASTORALE 2000-2001: "SE VUOI ESSERE PERFETTO".

## TEMPO DI PASQUA

*Per meditare*

Quante volte guardiamo il cielo! Quante volte vorremmo avere una risposta dal cielo! È vero: impariamo a guardare il cielo come se non ci bastasse mai la terra, come se fosse la naturale destinazione per ogni uomo, come se tutti noi provenissimo da lassù e come se fossimo chiamati verso lassù. Il nostro volto non può non posarsi sull'alto. L'alto, il cielo, sono un modo per parlarci dell'Altro, dell'infinito grande, dell'Assoluto? Dove se n'è andato Lui? E la nostra destinazione non è forse la stessa dell'uomo di Nazareth, del Crocefisso di Gerusalemme, del Risorto dalla morte? Lui ci lascia la città, da vivere in compagnia di un dono dal nome 'Soffio vitale' o 'Spirito', da attraversare con i nostri corpi che tendono verso il cielo. Ci dimenticheremo della terra, proprio dopo che il chicco di grano ha abitato le sue viscere?

PROSSIMI BATTESIMI A NESE: DOM. 10 GIUGNO ORE 16.00 E DOM. 08 LUGLIO ORE 12.00

CONCERTI DEL CORPO MUSICALE DI NESE:  
SAB 26/05 ORE 21 NELLA PIAZZETTA NICOLI ALLA NESA  
DOM 27/05 ORE 21 SUL PIAZZALE DEL SANTUARIO AL GRUMASONE

rosario: ogni giorno feriale dal 21 al 31 maggio ore 20 al Grumasone  
(è aperta la *pescia* di beneficenza)  
ogni sabato ore 15 alla Forcella sul monte di Nese  
ogni giorno feriale fino a fine mese ore 19 alla Nesa

## ORARIO DELLE CELEBRAZIONI DAL 19 AL 27 MAG'001

SESTA DOMENICA DI PASQUA		ANNO C
<b>SAB</b>	<b>19.05</b>	
BURRO	(SUSSIDIARIA)	16.00 d. Roberto: per la comunità parrocchiale
NESE	(PREPOSITURALE)	18.00 c. Roberto
<b>DOM</b>	<b>20.05</b>	<i>dottrina e benedizione ORE 16.00 alla Busa</i>
NESE	(PREPOSITURALE)	07.30 d. Michele: per fedeli vivi e defunti del vicolo Mariano
BUSA	(SUSSIDIARIA)	08.30 d. Gaetano
MONTE DI NESE	(PARROCCHIALE)	09.30 d. Michele
NESE	(PREPOSITURALE)	09.30 d. Augusto
NESE	(PREPOSITURALE)	11.00 d. Roberto
GRUMASONE	(SANTUARIO)	17.00 d. Giacomo
NESE	(PREPOSITURALE)	19.00 d. Roberto

**14** SABATO 26 MAGGIO 2001APPUNTAMENTI  
DI OGGI**26**  
maggio

## ALZANO LOMBARDO

Ore 15, al Parco Montecchio, terza edizione di «L'arco nelle scuole» esercitazione di tiro con l'arco di duecento allievi, organizzata dall'assessorato allo Sport di Alzano, in collaborazione con il maestro di tiro con l'arco Igor Piantoni e Giusy Pesenti.  
\* Ore 21, frazione Nese, concerto del locale corpo bandistico.

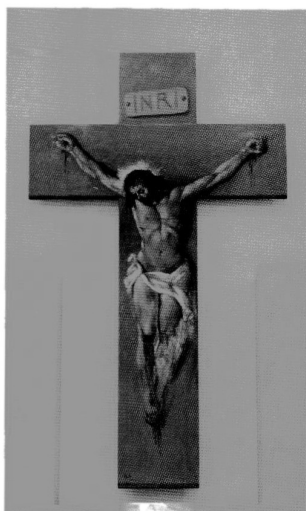

Opera di Sandro Allegretti

*Inaugurazione della  
Chiesetta dedicata alla*

## Madonna di Lourdes NESA

*a seguito del completamento  
delle opere di restauro, di adeguamento  
e di consolidamento statico.*

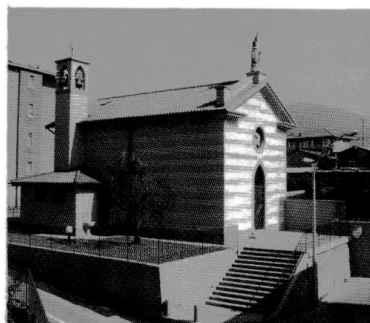

*1 Maggio 2001*

### PROGRAMMA

**1 Maggio**  
ore 10,30 - **S. Messa inaugurale** concelebrata  
ore 20 - **S. Rosario** di inizio del mese mariano

**5 Maggio**  
ore 16 - **S. Messa**  
per tutti i benefattori e collaboratori  
seguono: - Presentazione delle opere di restauro  
- Rinfresco presso l'Oratorio di Nese aperto  
a collaboratori e alla popolazione

**ogni Giovedì** di maggio  
ore 19 - **S. Messa**

**dal 1 al 11 maggio** nei giorni feriali  
ore 20 - **S. Rosario**

**26 Maggio**  
ore 20 - **S. Messa**  
ore 21 - **Concerto del Corpo Musicale di NESA**  
nella piazzetta di via Nicoli

**7 Giugno**  
ore 20 - **S. Messa di benedizione della chiesa**  
presieduta dal Vescovo mons. Amadei  
segue: - **Processione del Corpus Domini**  
con partenza dalla Chiesa della Nesa  
per la Chiesa Parrocchiale di Nese



Anno di Fondazione 1881

Il Corpo Musicale "Elia Astori" di Nese è lieto di invitarvi al

## CONCERTO

26 Maggio 2001 ~ Nesa ~ Ore 21,00

27 Maggio 2001 ~ Grumasone ~ Ore 21,00



### PROGRAMMA

Giuseppe Verdi	<b>ERNANI</b> <i>Marcia dall'opera</i>	Meinhold – Egidius	<b>GLENN MILLER STORY</b> <i>Selezione</i>
Joe Raposo	<b>SING</b> <i>Ballata</i>	James Last	<b>HAPPY MUSIC</b> <i>Putpourri</i>
Bert Kaempfert	<b>SPANISH EYES</b> <i>Ballata</i>	Warren Barker	<b>HOAGY CARMICHAEL IN CONCERT</b> <i>Selezione</i>
Takashi - Hoshide	<b>DANCIN' MEGAHITS</b> <i>Selezione di Brani</i>		

Dirige il M.º Cav. Giuseppe Maffeis